



PUCMM

Pontificia Universidad Católica
Madre y Maestra

MAESTRÍA EN CIENCIAS DE LA GESTIÓN

Doble titulación con la Universidad de Bordeaux, Francia

Desarrollar las competencias investigativas desde estándares internacionales con miras a continuar hacia la formación doctoral

université
de **BORDEAUX**

www.pucmm.edu.do



MAESTRÍA EN CIENCIAS DE LA GESTIÓN

Doble titulación con la Universidad de Bordeaux, Francia

PRESENTACIÓN

La Maestría en Ciencias de la Gestión es una de las ramas más reconocidas en el ámbito internacional, debido al rol cada vez más importante que representan las empresas en el crecimiento económico de un país. Esto conduce al mejoramiento de la eficiencia del aparato productivo y a elevar el nivel de vida global que emerge de la competitividad de las empresas.

La maestría en Ciencias de la Gestión permite desarrollar las cualidades necesarias para la transmisión de los conceptos y herramientas exigidos para afrontar los futuros desafíos empresariales. Prepara para la reflexión, desarrollando el espíritu académico y pedagógico necesario para la transmisión del saber en el campo empresarial.

La Maestría en Ciencias de la Gestión busca esencialmente dar una excelente formación de investigador a futuros doctorandos, abre la vía para la preparación de una tesis doctoral con el acompañamiento de catedráticos de universidades

internacionales y de investigadores asociados a grandes centros de investigación como es el IRGO de la Universidad de Bordeaux; a la vez, comprende enseñanzas teóricas, metodológicas y aplicadas, que permiten a los estudiantes adquirir competencias, como la capacidad para problematizar, de recoger y tratar datos, analizar los resultados, construir un proyecto y llevarlo a cabo, aprender a exponerlo y defenderlo, a construir un proyecto en colaboración con diferentes actores económicos, sociales y científicos.

La Maestría en Ciencias de la Gestión es el primer nivel de exigencia que conduce a la preparación de un Doctorado en Ciencias de la Gestión. Para finalizar los estudios doctorales el candidato deberá tomar sesenta (60) créditos adicionales en un periodo no mayor a tres (3) años.

Para llevar a cabo este programa la PUCMM cuenta con un cuerpo docente de alta calidad con formación doctoral.

OBJETIVOS

El programa de Maestría en Ciencias de la Gestión se propone formar investigadores de máximo nivel en el campo de los estudios de las Ciencias de la Gestión; docentes y profesionales capaces de aprehender la ciencia y transformarla creativamente, con el fin de renovar el conocimiento existente y generar aportaciones originales en las disciplinas relacionadas a los estudios de las Ciencias de la Gestión, lo cual repercute en beneficio de la comunidad educativa y de la sociedad en general.

- a) Dotar a los participantes de una excelente formación como investigador con miras a continuar hacia la formación doctoral
- b) Fortalecer la docencia de la enseñanza superior
- c) Capacitar para la investigación y mediante la investigación a los participantes que tienen la intención de dedicarse a la docencia y a los estudios superiores en investigación.
- d) Formar por la investigación y para la investigación, responsables de alto nivel para las empresas y las organizaciones sin fines de lucro así como asesores expertos en investigación.

La Maestría en Ciencias de la Gestión es un programa académico que prepara para la reflexión, desarrollando la capacidad investigativa, para aportar soluciones científicas al mundo de la gestión empresarial, y en consecuencia, a la nación dotando de una excelente formación de investigador a los futuros doctorandos con el acompañamiento de catedráticos de universidades internacionales

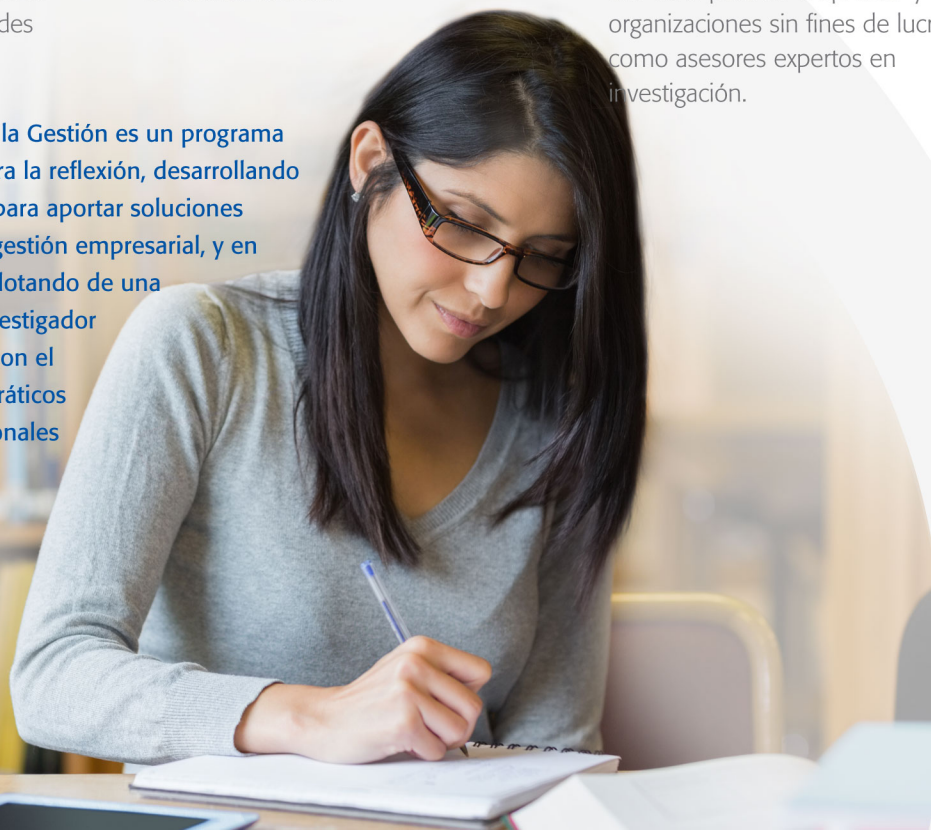

DISTRIBUCIÓN DE ASIGNATURAS

Duración: 1 año y 8 meses, divididos en 5 períodos académicos, 42 créditos.

Bloques Conceptuales	AÑO 1						AÑO 2												
	Período 1	T	P	C	Período 2	T	P	C	Período 3	T	P	C							
Gestión de las Organizaciones	Teorías y Modelos Financieros	3	0	3	Finanzas Comportamentales	2	0	2	Teoría de las Organizaciones	2	0	2	Teoría para Gestionar la Empresa	2	0	2			
	Teorías y Modelos de Marketing Estratégico	2	0	2	Gestión de Recursos Humanos	3	0	3	Teoría Contable	2	0	2	Finanzas Organizacionables	2	0	2			
													Política General de la Estrategia	3	0	3			
El Desarrollo de la Competencia como Investigador	Epistemología de la Investigación en Gestión	2	0	2					Métodos Cuantitativos II	2	0	2	Anteproyecto de Memoria	2	0	2			
					Métodos Cuantitativos I	2	0	2	Métodos Cualitativos II	2	0	2				Memoria Final	8	0	8
					Métodos Cualitativos I	2	0	2											
Humanista Cristiano																Seminario Especial	1	0	1
Total de Créditos por Período			7				9					8			9				9
Total de Créditos 42																			

PERFIL REQUERIDO

Este programa está dirigido a profesionales de cualquier disciplina que, habiendo culminado sus estudios universitarios, deseen profundizar en un aprendizaje de investigación científica, es decir, interesados en adquirir conocimientos y habilidades avanzadas de investigación en el campo de las ciencias de la gestión los cuales pueden ser aplicados a organizaciones públicas, privadas y sin fines de lucro. Así, el programa está diseñado para personas con experiencia profesional y/o académica, que deseen insertarse en procesos de aprendizaje decididamente centrados en la investigación, cuya finalidad última puede ser la obtención del grado doctoral, o bien la profundización de conocimientos para la resolución de situaciones abordables desde el método científico, tanto en entidades públicas, privadas, como sin fines de lucro.

TITULACIÓN

Este programa conduce al título de Magíster en Ciencias de la Gestión de la Pontificia Universidad Católica Madre y Maestra y el Máster M2 Recherche en Gestion des Organisations de la Université de Bordeaux.

METODOLOGÍA

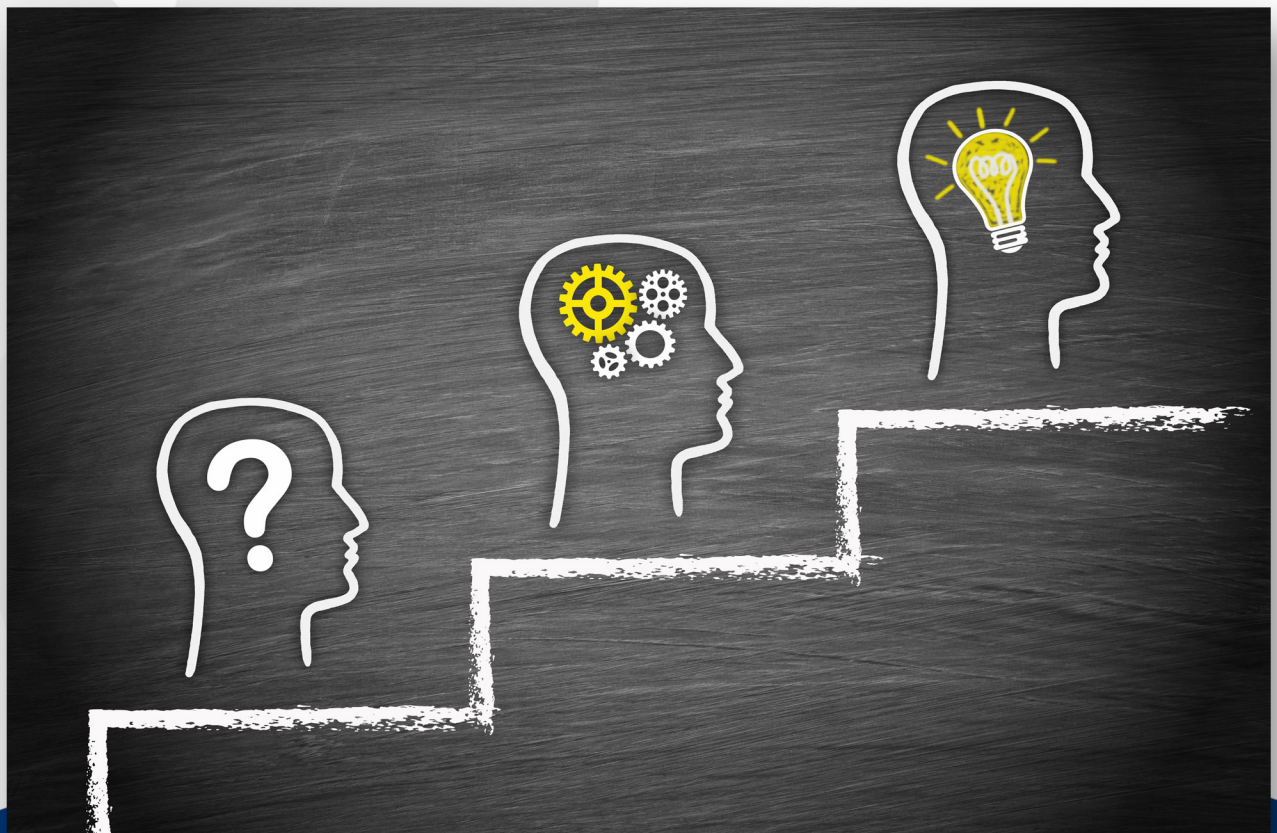

PERFIL PROFESIONAL DEL EGRESADO

Tomando como base los objetivos, la organización de esta maestría pretende dar respuesta, asociando lo teórico y práctico de la gestión a la formación de expertos de alto nivel en investigación. Con este programa se garantiza que los participantes:

- Son formados en investigación con estándares internacionales con miras a continuar hacia la formación doctoral.
- Pueden dar respuesta a la necesidad que tienen las empresas y las organizaciones de contar con colaboradores que ofrezcan grandes capacidades de reflexión, sustentadas en un dominio de conocimientos y métodos científicos, junto a un sentido marcado de la responsabilidad, la iniciativa y la acción.
- Son capaces de profundizar en el conocimiento y la práctica de la investigación.

Los egresados desarrollarán capacidades que permitan la participación activa en procesos, indicadores que generen nuevos conocimientos.

Además, tendrán la oportunidad de ser parte activa como investigadores del Centro de Investigación IRGO de la Universidad de Bordeaux y de sus centros socios en otros países.

DATOS RELEVANTES DE LA MAESTRÍA



+ de 15
años asociados
con la Université
de Bordeaux

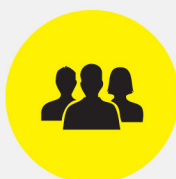

Integración
de estudios al
centro de
investigación
IRGO

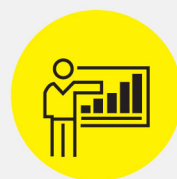

Catedráticos
de universidades
internacionales





PUCMM

Pontificia Universidad Católica
Madre y Maestra

SANTO DOMINGO:

Tel. 809-535-0111 Ext. 2466

Av. Bolívar esquina Calle Los Robles, Sede de Postgrado,
Campus Santo Tomás de Aquino, Santo Domingo, República Dominicana

SANTIAGO:

Tel. 809-580-1962 Ext. 4650

Autopista Duarte Km. 1 1/2, Sede de Postgrado,
Campus de Santiago, República Dominicana

www.pucmm.edu.do / postgrado@pucmm.edu.do

SÍGUENOS    **@PostgradoPUCMM**